

STALEN OF KERAMISCH? DE KEUZE IS AAN JOU.

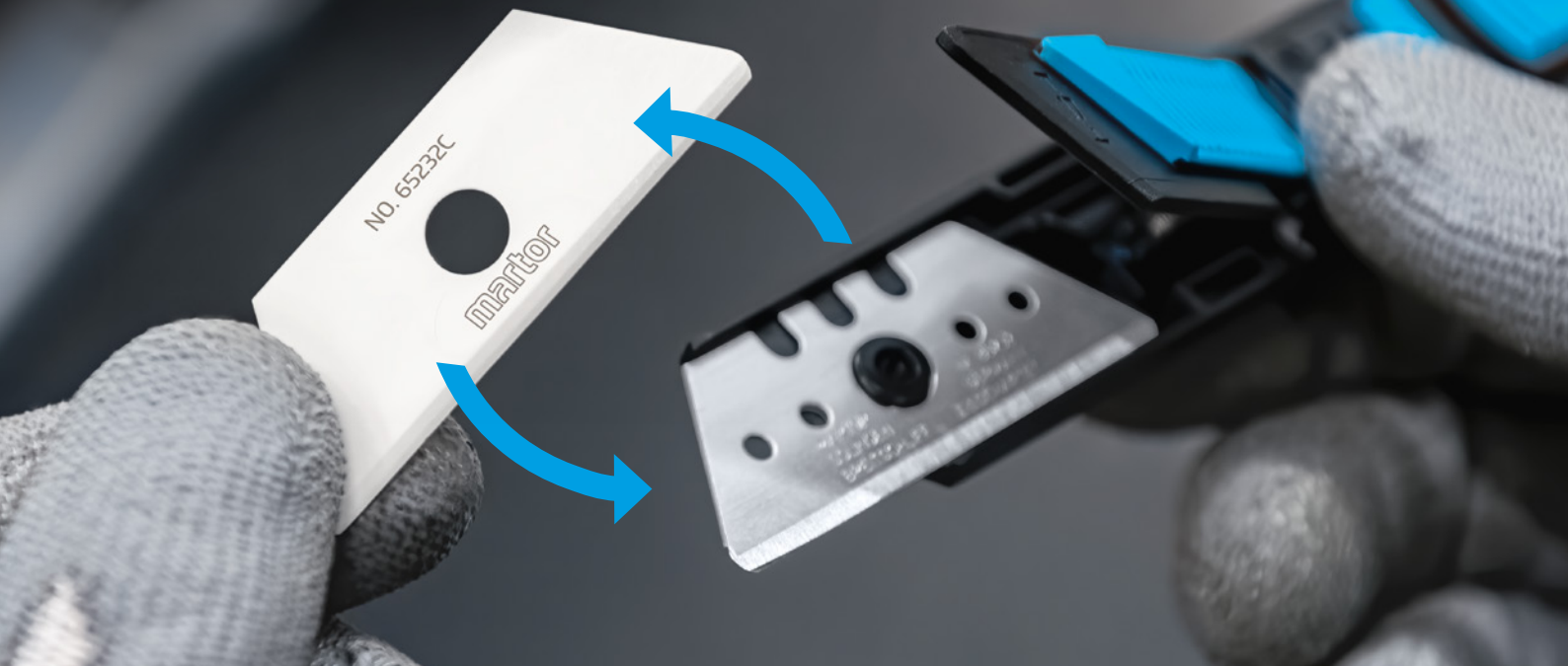

GROTE
FLEXIBILITEIT



EFFICIËNTER
WERKEN



BREDER TOEPASSINGS-
SPECTRUM



VEILIG DANKZIJ
MARTOR-GREEP

NOG MEER FLEXIBILITEIT BIJ MARTOR. DE NIEUWE OPTIES OP HET GEBIED VAN MESJES.

Bij MARTOR profiteert u altijd van een grote keuzevrijheid: u kunt kiezen tussen veiligheidsmessen van verschillende veiligheidsniveaus (SECUMAX – SECUPRO – SECUNORM), tussen allrounders en specialisten, tussen aluminium en kunststof grepen etc.

Nu komt daar nog een nieuwe dimensie bij: keramische mesjes. Daarmee is er nu ook de mogelijkheid om flexibel te kiezen tussen een stalen en keramisch mesje. Beide soorten mesjes passen namelijk precies in dezelfde geselecteerde MARTOR-grepen. Dankzij het comfort en de ergonomie kunt u bijzonder efficiënt werken en de ingebouwde veiligheidstechniek beschermt u tegen snijwonden, voor welk mesje u ook kiest.

Overigens: Door zijn speciale producteigenschappen breidt het nieuwe keramische mesje van MARTOR het toepassingspectrum van uw veiligheidsmes nog verder uit. Daarnaast blijft het mesje lang scherp en hoeft het slechts zelden te worden vervangen. Ook dat verhoogt de efficiëntie.

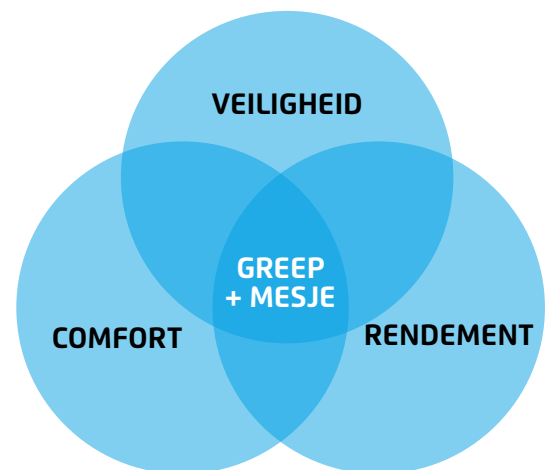

ENJOY SAFETY
MADE IN SOLINGEN

martor

DE NIEUWE KERAMISCHE MESJES VAN MARTOR. NU FLEXIBEL TE GEBRUIKEN!

	VEILIGHEIDSMESSEN		GEMONTEERDE STALEN MESJES		OPTIONEEL KERAMISCH MESJE
Veilig verborgen mesje	SECUMAX 320 		NR. 92043 		NR. 92C 
Volledig automatische terugtrekking van het mesje	SECUPRO MARTEGO 		NR. 92 		NR. 92C 
	SECUPRO MERAK 		NR. 92 		NR. 92C 
	SECUPRO 625 		NR. 60099 		NR. 60099C 
	SECUPRO MEGASAFE 		NR. 60099  VARIANTE NR. 99 NR. 199		NR. 60099C 
	SECUPRO MAXISAFE 		NR. 60099  VARIANTE NR. 99 NR. 199		NR. 60099C 
	Automatische terugtrekking van het mesje	SECUNORM 525 		NR. 99  VARIANTE NR. 199 NR. 60099	
SECUNORM 500 			NR. 65232  VARIANTE NR. 5232		NR. 65232C 
SECUNORM 300 			NR. 65232  VARIANTE NR. 5232		NR. 65232C 
SECUNORM MIZAR 			NR. 5232  VARIANTE NR. 65232		NR. 65232C 
SECUNORM PROFI 			NR. 5232  VARIANTE NR. 65232		NR. 65232C 

BEPROEFDE VEILIGHEID

Bij MARTOR is het gebruik van de optionele keramische mesjes onderdeel van de GS-test. Het GS-keurmerk bevestigt dat onze producten voldoen aan de eisen van § 21 van de Duitse productveiligheidswet (Produktsicherheitsgesetz).

VEELZIJDIG TE GEBRUIKEN KERAMISCHE MESJES – VOORBEELDEN



WAARSCHUWINGEN



Let op: Mesje is scherp. **Keramisch mesje:** Kans op breken bij sterke druk. Draag een veiligheidsbril. Verwissel een beschadigd mesje direct. Neem de veiligheidsinstructies van het gebruikte mes in acht.

Neem contact met ons op voor meer informatie: MARTOR KG | Lindgesfeld 28 | 42653 Solingen | Germany
T +49 212 73870-0 | F +49 212 73870-90 | info@martor.de | www.martor.com